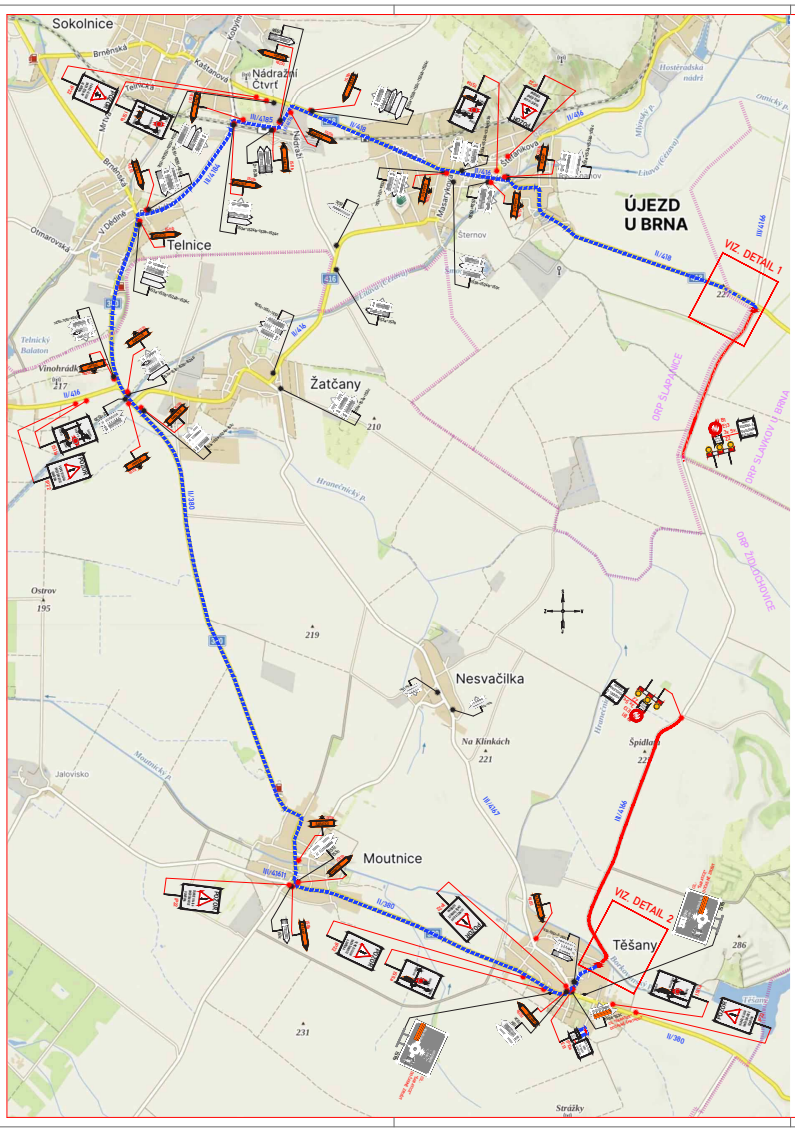

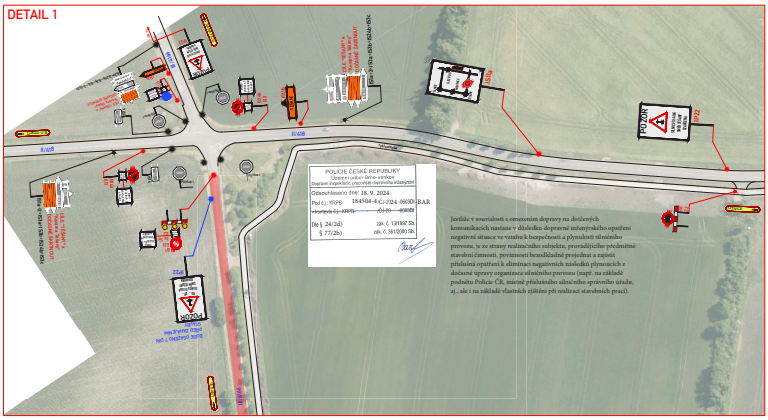

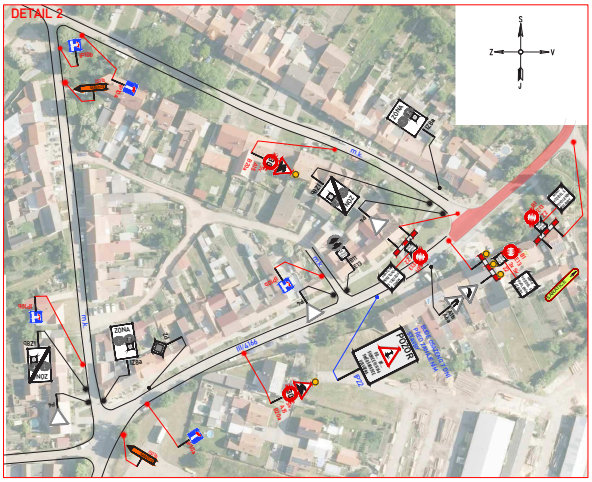

LEGENDA:

- MÍSTNÍ ÚPRAVA SVISLÉHO DOPRAVNÍHO ZNAČENÍ
- MÍSTNÍ ÚPRAVA SVISLÉHO DOPRAVNÍHO ZNAČENÍ - DOČASNĚ ZRUŠENO DLE POPISU
- PŘECHODNÁ ÚPRAVA SVISLÉHO DOPRAVNÍHO ZNAČENÍ
- UZAVÍRKA / PRACOVNÍ MÍSTO
- OBJÍŽDNÁ TRASA

POZNÁMKA

1) Umístění přechodného DZ dle TP č.66
(Zásady pro označování pracovních míst na pozemních komunikacích).
2) Stávající DZ v rozporu se značením bude zakryto.

ZNAKOM s.r.o. – ZINGROVA 2694/4, 615 00 BRNO, TEL. 602 595 363, ZNAKOM@ZNACKY.CZ, (PRACOVIŠTĚ: RYBNÍČEK 12, 602 00 BRNO)			
Hlavní projektant: Dušan SKALICKÝ podpis:	Zodpovědný projektant: Dušan SKALICKÝ podpis:	Ředitel: Ing. Petr OŠMERA zmocněn ZD 15 243	ZNAKOM
Hlavní inženýr projektu: Ing. Petr OŠMERA podpis:	Hlavní inženýr projektu: Ing. Petr OŠMERA podpis:		ZNAKOM s.r.o., ZINGROVA 2694/4, 615 03 BRNO

Kraj:	JIHOMORAVSKÝ KRAJ	Čís. zakázky:	25200164
Okres:	BRNO – VENKOV, VYŠKOV	Čís. revize:	00
Zadavatel:	SÚS JMK	Datum:	09/2024
Akce:	III/4166 TĚŠANY - OTNICE	Formát:	594x835
		Měřítko:	1:1500
Objekt:	DOPRAVNÍ OPATŘENÍ BĚHEM VÝSTAVBY	Stupeň:	RDS
Příloha:	SITUACE	Číslo přílohy:	1.

Bc. Martin Petlach
POLICIE ČESKÉ REPUBLIKY
Důvod podepsání: Za správnost vyhotovení
Čas podepsání: 18.09.2024 13:22:45